ASÍ ES LA LABOR DE LOS BORDADORES DE LA INDUSTRIA DEL LUJO EN BOMBAY

AFP
Por: AFP
hace 7 días

Imagen: AFP

- ***Así nacen cada día en el taller Shanagar de Bombay, oeste de India, los vestidos de novia que desfilarán en París.***
- ***Decenas de hombres vestidos de polo gris, los pies desnudos, trabajan sentados en cojines en el suelo, inclinados sobre grandes paños de tejido tensados con la ayuda de marcos metálicos.***
- ***La empresa empezó como un taller de costura a la mano, y de saris pero en 1990 se asoció con el costurero francotunecino Azzedine Alaïa.***

Sentados en posición de loto, cuatro hombres enfilan perlas mediante un hilo de oro a través de un paño de organza. Así nacen cada día en el taller Shanagar de Bombay, oeste de India, los vestidos de novia que desfilarán en París.

Shanagar trabaja entre otros para la casa francesa Julien Fournié, que este martes presenta sus creaciones en París.

En unas declaraciones inusuales en el tradicional sector, Fournié decidió recientemente denunciar «el imperialismo del diseño», y advirtió que en esta temporada quiere poner de relieve el «savoir-faire» indio, «ancestral» e «inigualable».

mgid
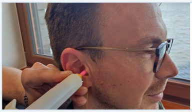
WEARABLE GADGETS
Cette aide auditive dont personne ne parle
EN SAVOIR PLUS

Una artesanía de la que se benefician firmas en todo el mundo, sin reivindicar sus orígenes.

La Semana de la Alta Costura parisina se abre este lunes, con decenas de desfiles y presentaciones hasta el jueves.

Un edificio banal para un oficio artesanal

La sede de Shanagar es un edficio banal, de color beige. En su interior, decenas de hombres vestidos de polo gris, los pies desnudos, trabajan sentados en cojines en el suelo, inclinados sobre

CULTURA
Calles de Nueva Delhi están siendo transformadas con latas de pintura

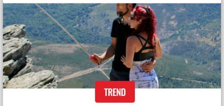
TREND
Selfis, tendencia mundial que puede llevarte a la muerte

INTERNACIONAL
Este el «Kit fúnebre» para ahorrarse tiempo y dinero en la India

945675568

grandes paños de tejido tensados con la ayuda de marcos metálicos.

En la India, el bordado es un oficio de hombres.

CONTENIDO PROMOCIONADO

El Top 5 De Las Chicas Más Guapas De TikTok
/ 00:00

En el taller solo se oye el chasquido de las agujas al enfilar las perlas y el zumbido de los ventiladores en el techo.

A ratos pasa un avión a baja altura. El aeropuerto de la capital económica india está cerca.

«Numero uno mundial»

Shanagar significa «adornar» en sánscrito. Desde hace décadas, este taller juega un papel decisivo, aunque discreto, en la ejecución de los complejos bordados para las grandes casas de moda en Europa, Estados Unidos y Japón.

El bordado en la India es un oficio altamente especializado, cada región tiene su estilo particular.

«Poseen un abanico de técnicas que aquí (en Francia) no tenemos», explica Jean-Paul Cauvin, director de la casa Julien Fournié.

Biswajit Patra, de 31 años, lleva 15 años trabajando como bordador para Shanagar. «Aprendí el oficio en mi aldea de Calcuta, en casa, porque mi padre hacía este mismo trabajo, y mi hermano y mi hermana».

«Es ancestral. Mientras que nosotros en Europa llevábamos bonetes (un tocado) y cracovianas (una forma de zapato con punta muy alargada) en el siglo XVI, en India los marajás llevaban ropas bordadas en oro. Están muy por delante nuestro, son los número uno del bordado en todo el mundo», exclama Julien Fournié.

«Lo que saben hacer, mejor que nadie, es bordar con hilo de oro, tejer los hijos en el interior de las perlas para crear degradados de color», explica a la AFP el diseñador.

Eso le da un toque «añejo y elegante» al vestido de novia, que «brilla, aunque no demasiado».

«Las clientas de alta costura no tienen ganas de ir vestidas como si fueran árboles de Navidad», añade.

«He trabajado con grandes bordadores franceses pero es complicado, cada uno quiere poner su toque y nunca obtienes exactamente lo que quieres», revela.

Alaïa, Gaultier y Hollywood

Chetan Desai, de 55 años, cuyo padre fundó la empresa «Creations by Shanagar» hace más de 60 años, solo vive para la moda.

La empresa había empezado como un taller de costura a la mano, y de saris (ropa tradicional) bordados.

Pero a mediados de los años 1990 empieza a mirar más allá, hacia Francia, donde se asocia con el costurero francotunecino Azzedine Alaïa, cuyos vestidos bordados por Shanagar los viste entre otras la modelo Naomi Campbell.

Desai es discreto sobre su clientela actual. Excepto la de Julien Fournié, apenas menciona trabajos hechos para Jean Paul Gaultier, Yohji Yamamoto y Donna Karan.

Incluso Hollywood ha llamado a la puerta de Shanagar, que creó los vestidos de la actriz Nicole Kidman para la comedia musical «Moulin Rouge» (2001).

«Me encanta trabajar con Julien Fournié. Va siempre más allá. Era un ejercicio difícil pero al mismo tiempo muy fructuoso porque algunas de sus ideas me han sorprendido», explica Chetan Desai a la AFP.

Una vez los paños llegan bordados a París, Julien Fournié los plancha cuidadosamente, y luego el taller confecciona el vestido.

«El 60% de la alta costura es el planchado» revela.

La colección que presentará el martes en París está totalmente bordada con perlas e hilos de Shanagar, con algunas técnicas inéditas, como los bordados confeccionados con trozos de tul envuelto para crear flores.

Conoce más historias en *Digitallpost* y *Coolture*.
Síguenos en *Facebook*, *Twitter* e *Instagram*.

CONTENIDO PATROCINADO

mgid

À Paris, une jeune fille de 19 ans est devenue millionnaire

Si tu as 250 € tu peux avoir 4500 € demain ! Vérifiez-le!

Une cuillère à soupe à jeun brûle 4 kg en une semaine

Le plus grand alligator du monde capturé en Amérique

10 squelettes dans le placard du pape François

Qu'est-il arrivé aux sœurs siamoises Abby et Brittany ?

INTERNACIONAL CHATGPT EMPLEOS INTELIGENCIA ARTIFICIAL TRABAJADORES

23% DE EMPLEADOS QUE TRABAJAN EN SOFTWARE Y TI EN EUROPA TEMEN QUE CHATGPT LES QUITE SU EMPLEO

Por: Business Insider México
hace 2 horas

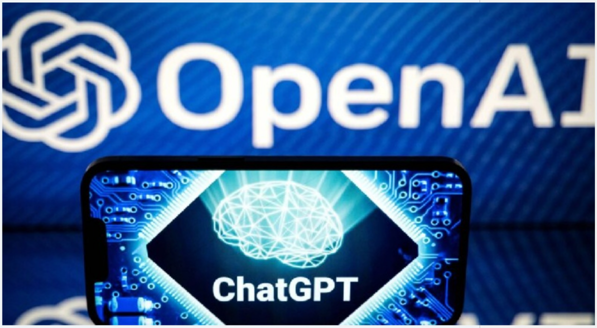

Imagen: AFP

- ***ChatGPT de OpenAI ha causado gran sensación desde su lanzamiento a finales de 2022.***
- ***Sin embargo, la popularidad de ChatGPT también está acompañada de***

UNIVERSIDADES
¿Inteligencia artificial un peligro para el empleo?

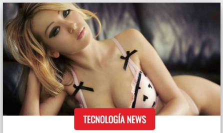
TECNOLOGÍA NEWS
¿Sabías que hay muñecas sexuales con inteligencia artificial?

diversas preocupaciones.

- ***Una de las más recientes es si esta tecnología le quitaría empleo a personas en ciertas industrias.***

El chatbot ChatGPT de OpenAI ha causado gran sensación desde su lanzamiento a finales de 2022. De hecho, la herramienta fue tan popular que consiguió llegar al millón de usuarios a los cinco días de haberse lanzado. Desde entonces, la tecnología ha sido usada para todo tipo de pruebas (desde exámenes de admisión hasta escribir cartas de renuncia) e incluso Microsoft anunció recientemente una nueva inversión multimillonaria en OpenAI, con miras a expandir el desarrollo de la tecnología y emplearla en varios de sus productos y servicios, como el buscador Bing. Sin embargo, toda la popularidad de ChatGPT también ha venido acompañada de diversas preocupaciones. Estas van desde el potencial de plagio en escuelas o incluso la amenaza que puede presentar para el trabajo de creativos en el mundo. De acuerdo con un reciente estudio de *Sortlist* sobre la perspectiva de empleados y empleadores sobre ChatGPT en el mercado laboral, 23% de los empleados que trabajan en el sector de software y tecnología en Europa están preocupados por la posibilidad de perder su empleo a causa del chatbot. De hecho, 26% de empleadores del mismo sector están pensando en reducir su plantilla como consecuencia directa de emplear la tecnología. A su vez, a los millennials pertenecientes al sector de la tecnología y finanzas les preocupa 2.4 veces más que ChatGPT les quite el trabajo. El sector financiero es el segundo sector en el que los empleadores ven en el chatbot una manera de reducir su plantilla; sin embargo, los empleados del sector financiero no ven ChatGPT como una amenaza, ya que solo 14% teme que la tecnología se utilice para reducir plantillas y costos en su empresa. Pese a esta percepción, 22% de los empleadores lo consideran una opción si tuvieran que introducir ChatGPT en sus empresas.

Tanto jefes como empleados creen que ChatGPT podría traer más productividad, pero se perdería el contacto humano

El estudio también revela que 32% de los empleados percibe un aumento de la productividad gracias a ChatGPT, que oscila entre 25% y 50%. Este sentimiento es replicado por 33% de los empleadores. Los empleados que prevén aumentos de productividad usarían ChatGPT para programar; sin embargo, 43% de los empleadores encuestados dijo que implementaría a ChatGPT como redactor de marketing. Aunque tanto jefes como empleados se mostraron entusiasmados con el aumento potencial de la productividad gracias a ChatGPT, 40% expresó su preocupación por la pérdida de contacto humano. El estudio también muestra que 46% de los que comparten este temor imaginan que ChatGPT se utilizará sobre todo en el servicio de atención al cliente. A su vez 37% de los empleadores en el sector del software y la tecnología dijo que utilizaría ChatGPT para la atención al cliente. De ellos, 73% teme que se pierda el toque humano.

Por Héctor Cueto.

Con información de Business Insider México

Conoce más historias en *Digitallpost* y *Coolture*.

Síguenos en *Facebook*, *Twitter* e *Instagram*.

0 comentarios Ordenar por Más antiguos

Agrega un comentario...

Plugin de comentarios de Facebook

Cargando más

INTERNACIONAL

¡La inteligencia artificial lo hizo de nuevo! Ahora es útil para fabricar medicamentos