shopifyplus
Et la bonne plateforme.
En savoir plus

Bombay

A Bombay, les discrets brodeurs du grand luxe mondial

Bombay - Assis en position du lotus, quatre hommes passent des perles à travers un fil d'or sur un pan d'organza.

Des brodeurs de l'atelier Shanagar travaillent sur une pièce de tissu pour le couturier français Julien Fournié, le 7 janvier 2023 à Bombay, en Inde
afp.com/Punit PARANJPE

Annonce
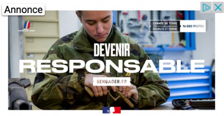

L'Armée De Terre recrute

L'EXPRESS
PUBLICITÉ

Par AFP

Publié le 22/01/2023 à 03:23, mis à jour le 23/01/2023 à 08:35

Partager cet article

C'est ainsi que naît chez le brodeur Shanagar à Bombay la robe de mariée haute couture de Julien Fournié, destinée à éblouir mardi le public lors de son défilé à Paris.

Dénonçant *l'impérialisme du design*, le couturier français a choisi cette saison de mettre en lumière le savoir-faire indien *ancestral* et *inégalé* dont profitent les grandes maisons dans le monde entier, sans trop le revendiquer d'ordinaire.

– Les plus lus –

1 Guerre en Ukraine : pourquoi les chars occidentaux sont un cauchemar p ...

2 Françoise Thom : "Poutine s'oriente vers une guerre totale"

3 Rapport de police, enregistrement secret, SMS

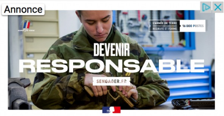
Annonce

L'Armée De Terre recrute

GAE - DRHAT

RENCONTREZ-NOUS

A l'intérieur d'un bâtiment beige d'apparence banale, des dizaines d'hommes en polo gris, pieds nus, travaillent assis sur des coussins posés au sol, la tête penchée sur de grands morceaux de tissu tendus à plat par des cadres métalliques.

En Inde, la broderie est un métier d'homme.

Un brodeur de l'atelier Shanagar coud des perles sur une pièce de tissu pour le couturier français Julien Fournier, le 7 janvier 2023 à Bombay, en Inde © / afp.com/Punit PARANJPE

Le silence dans lequel on n'entend que le claquement des aiguilles et des perles et le tourbillon des ventilateurs de plafond, est perturbé par le rugissement des avions volant à basse altitude vers et depuis l'aéroport international de la capitale économique de l'Inde.

- *Numéro un au monde* -

PUBLICITÉ

L'atelier Shanagar – qui signifie *orner* en sanskrit – joue depuis des décennies un rôle essentiel, mais discret, dans l'exécution des

de Benjamin Biolay... La f ...

4 Kasparov-Khodorkovski : "Pourquoi il ne faut pas craindre la fin immin ...

5 "Je me suis fait avoir..." : la désillusion des jeunes adeptes du "drops ...

broderies complexes pour les grandes maisons de mode en Europe, aux États-Unis et au Japon.

Un brodeur de l'atelier Shanagar coud des perles sur une pièce de tissu pour le couturier français Julien Fournier, le 7 janvier 2023 à Bombay, en Inde © / afp.com/Punit PARANJPE

En Inde, on brode depuis des siècles avec des particularités dans chaque région de ce vaste pays.

Ils ont un éventail de techniques qu'on n'a pas ici, souligne Jean-Paul Cauvin, directeur de la maison Julien Fournié.

Biswajit Patra, 31 ans, brodeur chez Shanagar, a déjà 15 ans d'expérience. *J'ai appris le métier dans mon village de Calcutta à la maison car mon père faisait le même travail et mon frère et ma sœur font aussi ce travail.*

C'est ancestral. Pendant que nous en Europe on portait au 16e siècle des hennins et poulaines (des types de coiffes et de souliers, ndlr), il y avait des maharajas en tenues brodées d'or, ils sont très en avance, c'est le numéro un de la broderie au monde, souligne Julien Fournié.

Ce qu'ils savent mieux faire que n'importe qui, c'est broder au fil d'or, tisser les fils à l'intérieur des perles pour créer des dégradés de couleurs, explique-t-il à l'AFP.

Un brodeur de l'atelier Shanagar travaille sur une pièce de tissu pour le couturier français Julien Fournier, le 7 janvier 2023 à Bombay, en Inde © / afp.com/Punit PARANJPE

Cela crée un rendu *vieilli et élégant*. La robe de mariée *brille,* *mais pas trop. Les clientes de la haute couture n'ont pas envie d'être des arbres de Noël.*

J'ai travaillé avec de grands brodeurs français et à chaque fois c'est compliqué, chacun veut y mettre son grain de sel et tu n'as jamais exactement ce que tu veux, poursuit-il.

- Alaïa, Gaultier et Hollywood -

Chetan Desai, 55 ans, dont le père a lancé *Creations by Shanagar* il y a plus de 60 ans, ne vit que pour la mode.

L'entreprise avait commencé comme un atelier de tissage à la main et de saris brodés.

Un brodeur de l'atelier Shanagar travaille sur une pièce de tissu pour le couturier français Julien Fournier, le 7 janvier 2023 à Bombay, en Inde © / afp.com/Punit PARANJPE

Mais au milieu des années 1990, il regarde plus loin vers la France, où il noue un partenariat avec le couturier franco-tunisien Azzedine Alaïa dont les robes brodées par Shanagar ont été portées notamment par Naomi Campbell.

Restant discret sur ses collaborations en cours --sauf celle avec Julien Fournié--, il se souvient des broderies faites pour Jean Paul Gaultier, Yohji Yamamoto et Donna Karan.

Même Hollywood est venu frapper à la porte, Shanagar aidant à créer les costumes de Nicole Kidman dans la comédie musicale *Moulin Rouge* de 2001.

J'adore travailler avec Julien Fournié. Il repousse les limites. C'était un exercice difficile et en même temps très fructueux parce que certaines de ses idées m'ont surpris, raconte Chetan Desai à l'AFP.

Chetan Desai, directeur de l'atelier de broderie de luxe Shanagar, le 7 janvier 2023 à Bombay, en Inde © / afp.com/Punit PARANJPE

Une fois les pans brodés arrivés à Paris, c'est Julien Fournié qui les repasse soigneusement lui-même, avant que l'atelier ne procède au montage de la robe. *60% du modèle de la haute couture, c'est du repassage*, confie-t-il.

La collection qui va défiler à Paris mardi est entièrement brodée de perles et de fils chez Shanagar, avec quelques techniques inédites comme des broderies confectionnées à partir de morceaux de tulle enroulés pour créer des fleurs.

CONTENUS SPONSORISÉS

Outbrain

VALÉRIE DAMIDOT
-17kg

Offre exceptionnelle à -75% sur le Programme WeightWatchers !

WeightWatchers®

Découvrez la NOUVELLE DS 3, symbole d’élégance et de caractère

dsautomobiles.fr

Accédez dès 100 000€ au Private Equity Immobilier hors IFI - Téléchargez notre guide 2022

Bienprévoir.fr

À lire sur L’Express

L'Express

La nudité s'installe en haute couture

L'Express

Andreï Makine : "La troisième guerre mondiale est de plus en plus probable"

CONTENUS SPONSORISÉS

Spécial petit rouleur : optez pour l'assurance Allianz au km

Demander un devis

Allianz

Halte à l'épargne à impact négatif. Agissons.

Découvrir

MAIF

570 000 €
620 000 €
660 000 €
590 000 €
750 000 €
630 000 €
545 000 €

En 2022, l'intelligence artificielle permet de connaître la valeur d'un bien immobilier

RealAdvisor.fr

À lire sur L'Express

L'Express

Guerre en Ukraine : pourquoi les chars occidentaux sont un cauchemar pour les Russes

L'Express

L'errance de l'ex-porte-avions Foch, qui menace de se transformer en catastrophe écologique

CONTENUS SPONSORISÉS

RÉFORME DES RETRAITES : COMMENT LA REN

"J’obtiendrai réparation" : François Hollande taclé sur son poids par Michel Cymes, il quitte le plateau de C à Vous

People

Découvrez l'électrostimulation, l’équivalent de 4h de sport traditionnel en 20min

BODYHIT

Offre exceptionnelle à -75% sur le Programme WeightWatchers !

WeightWatchers®

À lire sur L’Express