-30% -30% -30% -70%
INDIES Robes pour Femme
Indies

DÉPÊCHES

A Bombay, les discrets brodeurs du grand luxe mondial

Assis en position du lotus, quatre hommes passent des perles à travers un fil d'or sur un pan d'organza.

Bombay (AFP) Publié le 23/01/2023 à 08:36

Les plus lus

1 **Stratégie.** En cherchant à s'implanter au pôle Nord, la Chine inquiète des pays de l'Arctique

2 **Guerre.** Ces oligarques prorusses qui se sont détournés de Moscou

3 **Analyse.** Le Sahara occidental pivot de la politique étrangère du Maroc ?

[redacted]

Partager

Assis en position du lotus, quatre hommes passent des perles à travers un fil d'or sur un pan d'organza.

C'est ainsi que naît chez le brodeur Shanagar à Bombay la robe de mariée haute couture de Julien Fournié, destinée à éblouir mardi le public lors de son défilé à Paris.

Dénonçant "l'impérialisme du design", le couturier français a choisi cette saison de mettre en lumière le savoir-faire indien "ancestral" et "inégalé" dont profitent les grandes maisons dans le monde entier, sans trop le revendiquer d'ordinaire.

A l'intérieur d'un bâtiment beige d'apparence banale, des dizaines d'hommes en polo gris, pieds nus, travaillent assis sur des coussins posés au sol, la tête penchée sur de grands morceaux de tissu tendus à plat par des cadres métalliques.

En Inde, la broderie est un métier d'homme.

D'HIVER SOLDES D'H
JUSQU'À
-50%
DE RÉDUCTION

Le silence dans lequel on n'entend que le claquement des aiguilles et des perles et le tourbillon des ventilateurs de plafond, est perturbé par le rugissement des avions volant à basse altitude vers et depuis l'aéroport international de la capitale économique de l'Inde.

"Numéro un au monde"

L'atelier Shanagar ? qui signifie "orner" en sanskrit ? joue depuis des décennies un rôle essentiel, mais discret, dans l'exécution des broderies complexes pour les grandes maisons de mode en Europe, aux États-Unis et au Japon.

En Inde, on brode depuis des siècles avec des particularités dans chaque région de ce vaste pays.

"Ils ont un éventail de techniques qu'on n'a pas ici", souligne Jean-Paul Cauvin, directeur de la maison Julien Fournié.

Biswajit Patra, 31 ans, brodeur chez Shanagar, a déjà 15 ans d'expérience. "J'ai appris le métier dans mon village de Calcutta à la maison car mon père faisait le même travail et mon frère et ma s?ur font aussi ce travail".

"C'est ancestral. Pendant que nous en Europe on portait au 16e siècle des hennins et poulaines (des types de coiffes et de souliers, ndlr), il y avait des maharajas en tenues brodées d'or, ils sont très en avance, c'est le numéro un de la broderie au monde", souligne Julien Fournié.

"Ce qu'ils savent mieux faire que n'importe qui, c'est broder au fil d'or, tisser les fils à l'intérieur des perles pour créer des dégradés de couleurs", explique-t-il à l'AFP.

Nos services

Hors-série

Face à la crise climatique, les pistes de la presse étrangère pour s'adapter, s'engager et lutter contre le défaitisme...
Je commande le hors-série →

Contenus sponsorisés Outbrain

Publicité

Babbel
Parlez une nouvelle langue en 2023
Commencer à parler une...

Publicité

TOYOTA YARIS HYBRIDE
Toyota Yaris Hybride, la plus dynamique des citadines à partir de 229€/mois.
D'un design sophistiqué à...

Publicité

Aides Panneaux Solaires
C'est voté, l'État paye vos panneaux solaires avec batterie de stockage !

LA POSTE MOB!LE
Marre de payer trop cher votre forfait mobile ?
Forfait 50Go
sans engagement
9€,99
J'EN PROFITE →

Publicité

La Poste Mobile
Craquez pour le forfait sans engagement 50Go à 9,99€

Publicité

CITROËN
Citroën C4 est à partir de 249 €/mois, sans apport.

Cela crée un rendu "vieilli et élégant". La robe de mariée "brille, mais pas trop. Les clientes de la haute couture n'ont pas envie d'être des arbres de Noël".

"J'ai travaillé avec de grands brodeurs français et à chaque fois c'est compliqué, chacun veut y mettre son grain de sel et tu n'as jamais exactement ce que tu veux", poursuit-il.

Alaïa, Gaultier et Hollywood

Chetan Desai, 55 ans, dont le père a lancé "Creations by Shanagar" il y a plus de 60 ans, ne vit que pour la mode.

L'entreprise avait commencé comme un atelier de tissage à la main et de saris brodés.

Mais au milieu des années 1990, il regarde plus loin vers la France, où il noue un partenariat avec le couturier franco-tunisien Azzedine Alaïa dont les robes brodées par Shanagar ont été portées notamment par Naomi Campbell.

Restant discret sur ses collaborations en cours --sauf celle avec Julien Fournié--, il se souvient des broderies faites pour Jean Paul Gaultier, Yohji Yamamoto et Donna Karan.

Même Hollywood est venu frapper à la porte, Shanagar aidant à créer les costumes de Nicole Kidman dans la comédie musicale "Moulin Rouge" de 2001.

"J'adore travailler avec Julien Fournié. Il repousse les limites. C'était un exercice difficile et en même temps très fructueux parce que certaines de ses idées m'ont surpris", raconte Chetan Desai à l'AFP.

Une fois les pans brodés arrivés à Paris, c'est Julien Fournié qui les repasse soigneusement lui-même, avant que l'atelier ne procède au montage de la robe. "60% du modèle de la haute couture, c'est du repassage", confie-t-il.

La collection qui va défiler à Paris mardi est entièrement brodée de perles et de fils chez Shanagar, avec quelques techniques inédites comme des broderies confectionnées à partir de morceaux de tulle enroulés pour créer des fleurs.

Contenus sponsorisés

Recommandé par Outbrain

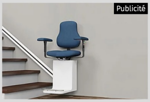

Portail de Comparaison
Savez-vous combien coûte un monte-escalier ?

Club Med
Envie de luxe et de liberté ? Destination : La Plantation d'Albion Club Med.
Une expérience Club Med Exclusive Collection à l'île...

SÉVERINE
-13kg
Publicité

WeightWatchers®
Offre exceptionnelle à -75% sur le Programme WeightWatchers !
Top chrono pour profiter de -75% sur votre...

Lecomparateurassurance.com
Classement des meilleures mutuelles de 2023

Club Med
Envie d'espace et d'intimité ? Destination : Marrakech la Palmeraie.
Une expérience Club Med au Maroc

Portail de Comparaison
Installer une douche de plain-pied, combien ça coute ? Comparez les prix ici !

Santé Actuelle
Prostate gonflée : "Faites chaque jour ce rituel de 30 secondes pour réduire sa...

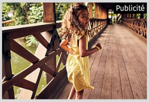

Club Med
Envie de liberté et d'exotisme ? Destination : Rio das Pedras.
Une expérience Club Med au Brésil

TOYOTA YARIS HYBRIDE
Toyota Yaris, l'hybride qui consomme le moins du marché à partir de 229€/mois.
D'un design sophistiqué à un intérieur spacieux, la...

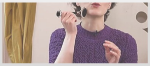

Nouvelle Page Santé
Yoga du visage : 5 exercices pour lutter contre les rides.

USA Green Card
Les citoyens Français peuvent s'inscrire à la loterie de la carte verte.

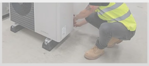

Eco Innovation
Cette nouvelle pompe à chaleur réversible fait peur aux fournisseurs de chauffage

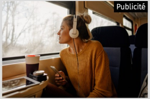

Publicité

Babbel
Comment apprendre une langue étrangère rapidement?
Imaginez-vous en train de parler une autre langue e...

Publicité

USA Green Card
L'inscription anticipée à la loterie de la carte verte a commencé.
Le français peut postuler.

Publicité

Info Chauffage Gratuit
C'est voté : Thermopompe subventionnée à une seule condition : être propriétaire

Publicité

Lecomparateurassurance.com
Seniors, avant de changer de mutuelle, consultez le Top 5 des offres santé 2023

Publicité

Programme Solaire
C'est voté, l'Etat paye vos panneaux solaires si vous êtes propriétaire !

Publicité

MAIF
Halte à l'épargne à impact négatif. Agissons.
L'assurance vie responsable, c'est 1,2 Md...

INDIES
Confortables et Fluides
Indies