Newsweek
EN ESPAÑOL

Votre capital peut être à risque
T3MP JPMorgan Climate Change Solutions ETF
En savoir plus
J.P.Morgan ASSET MANAGEMENT

Decenas de hombres en India confeccionan vestidos de novia para París

Desde hace décadas, en el taller Shanagar de Bombay se elaboran los complejos bordados para las grandes casas de moda en Europa, Estados Unidos y Japón.

by **Newsweek en Español** — 24 enero, 2023

Chetan Desai, director de Shanagar, un taller de bordado a mano de lujo con sede en Mumbai, en la India. (Foto: AFP)

Sentados en posición de loto, cuatro hombres **enfilan perlas mediante un hilo de oro** a través de un paño de organza. Así nacen cada día en el **taller Shanagar de Bombay, oeste de India,** los vestidos de novia que desfilarán en **París**.

Shanagar trabaja entre otros para la casa francesa Julien Fournié, que este martes 24 de enero presenta sus creaciones en París. En unas declaraciones inusuales en el tradicional sector, Fournié decidió recientemente denunciar “el imperialismo del diseño”, y advirtió que en esta temporada quiere poner de relieve el “savoir-faire” indio, “ancestral” e “inigualable”.

Se trata de una artesanía de la que se benefician firmas en todo el mundo, sin reivindicar sus orígenes. La Semana de la Alta Costura parisina se abrirá desde el lunes, con decenas de desfiles y presentaciones hasta el jueves.

-50%
-50%
-30%
-30%
-20%
-50%
Élégance à la Française
Indies

DE INDIA A GRANDES CASAS DE MODA

La sede de Shanagar es un edficio banal, de color beige. En su interior, decenas de hombres vestidos de polo gris, los pies desnudos, trabajan sentados en cojines en el suelo, inclinados sobre grandes paños de tejido tensados con la ayuda de marcos metálicos.

En India, el bordado es un oficio de hombres. En el taller solo se oye el chasquido de las agujas al enfilar las perlas y el zumbido de los ventiladores en el techo. A ratos pasa un avión a baja altura. El aeropuerto de la capital económica india está cerca.

Shanagar significa “adornar” en sánscrito. Desde hace décadas, este taller juega un papel decisivo, aunque discreto, en la ejecución de los complejos bordados para las grandes casas de moda en Europa, Estados Unidos y Japón. El bordado en India es un oficio altamente especializado, cada región tiene su estilo particular.

INDIES

> *“Poseen un abanico de técnicas que aquí (en Francia) no tenemos”, explica Jean-Paul Cauvin, director de la casa Julien Fournié.*

PUBLICITÉ

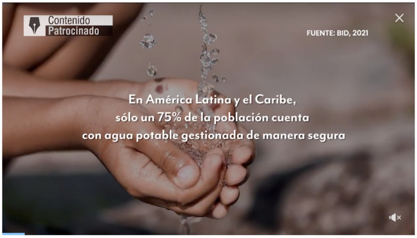

Contenido Patrocinado
FUENTE: BID, 2021
En América Latina y el Caribe,
sólo un 75% de la población cuenta
con agua potable gestionada de manera segura

Biswajit Patra, de 31 años, lleva 15 años trabajando como bordador para Shanagar. “Aprendí el oficio en mi aldea de Calcuta, en casa, porque mi padre hacía este mismo trabajo, y mi hermano y mi hermana”.

> *“Es ancestral. Mientras que nosotros en Europa llevábamos bonetes (un tocado) y cracovianas (una forma de zapato con punta muy alargada) en el siglo XVI, en India los marajás llevaban ropas bordadas en oro. Están muy por delante nuestro, son los número uno del bordado en todo el mundo”, exclama Julien Fournié.*
>
> *“Lo que saben hacer, mejor que nadie, es bordar con hilo de oro, tejer los hijos en el interior de las perlas para crear degradados de color”, explica a la AFP el diseñador.*

UN ESTILO AÑEJO Y ELEGANTE

Eso le da un toque “añejo y elegante” al vestido de novia, que “brilla, aunque no demasiado”.

> *“Las clientas de alta costura no tienen ganas de ir vestidas como si fueran árboles de Navidad. He trabajado con grandes bordadores franceses pero es complicado, cada uno quiere poner su toque y nunca obtienes exactamente lo que quieres”, añade.*

Chetan Desai, de 55 años, cuyo padre fundó la empresa "Creations by Shanagar" hace más de 60 años, solo vive para la moda. La empresa había empezado como un taller de costura a la mano, y de saris (ropa tradicional) bordados.

Maison FT

En India, el bordado es un oficio de hombres. (AFP)

Pero a mediados de los años 1990 empieza a mirar más allá, hacia Francia, donde se asocia con el costurero francotunecino Azzedine Alaïa, cuyos vestidos bordados por Shanagar los viste entre otras la modelo Naomi Campbell.

Desai es discreto sobre su clientela actual. Excepto la de Julien Fournié, apenas menciona trabajos hechos para Jean Paul Gaultier, Yohji Yamamoto y Donna Karan. Incluso Hollywood ha llamado a la puerta de Shanagar, que creó los vestidos de la actriz Nicole Kidman para la comedia musical "Moulin Rouge" (2001).

> *"Me encanta trabajar con Julien Fournié. Va siempre más allá. Era un ejercicio difícil pero al mismo tiempo muy fructuoso porque algunas de sus ideas me han sorprendido", explica Chetan Desai a la AFP.*

Una vez los paños llegan bordados a París, Julien Fournié los plancha cuidadosamente, y luego el taller confecciona el vestido. "El 60 por ciento de la alta costura es el planchado" revela.

La colección que presenta el martes en París está totalmente bordada con perlas e hilos de Shanagar, con algunas técnicas inéditas, como los bordados confeccionados con trozos de tul envuelto para crear flores. ***N***

Newsweek en Español te recomienda también estas notas:

La moda masculina diseñada por mujeres, una nueva realidad

Picasso y Chanel, frente a frente en exposición de arte y moda

'Genderless': la moda sin género

Tags: Bombay bordados moda paris

Información Relacionada

Verity Beck: la mujer que desmembró a sus padres con una motosierra

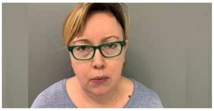

Verity Beck está acusada del asesinato y desmembración de sus padres, Reid y Miriam Beck, en su casa de Abington, Pensilvania,...

READ MORE

Lágrimas de sirena

Esta fotografía tomada este 24 de enero de 2023 muestra cuentas de plástico, también llamadas "lágrimas de sirena", después de...

READ MORE

Reserva de oxígeno, el secreto de los cocodrilos para ser superdepredadores

Los cocodrilos del Nilo son unos de los animales más peligrosos del mundo. Son cazadores muy eficientes que se basan...

READ MORE

La NASA y el Pentágono desarrollan cohete para enviar astronautas a Marte

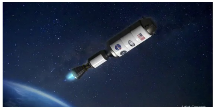

La NASA se asociará con una agencia de investigación del Pentágono para desarrollar un motor de cohete de propulsión nuclear...

READ MORE

EUA demanda a Google por monopolizar la publicidad

El Departamento de Justicia de Estados Unidos, junto con los fiscales generales de California, Colorado, Connecticut, Nueva Jersey, Nueva York,...

READ MORE

La humanidad está cerca de un cataclismo planetario, alerta el reloj del Juicio Final

IT IS 90 SECONDS
TO MIDNIGHT

El reloj del Juicio Final, que simbólicamente mide el fin del mundo, marcó este martes 24 de enero que la...

READ MORE

Estas son las nominaciones al Óscar en las principales categorías

El actor y productor ganador del Óscar Riz Ahmed y la actriz Allison Williams anunciaron las nominaciones a la 95...

READ MORE

EUA permitirá que migrantes soliciten en línea permiso de trabajo

Estados Unidos permitirá que algunos migrantes que buscan asilo puedan solicitar en línea un permiso de trabajo en ese país. La...

READ MORE

LOAD MORE

© 2022