Annonce
Profitez de 15€ offerts
Carrefour
JE COMMANDE

LUNDI 23/01/2023 à 08H37 - Mis à jour à 19H32 | FRANCE - MONDE

A Bombay, les discrets brodeurs du grand luxe mondial

A Bombay, les discrets brodeurs du grand luxe mondial

Par AFP

Des brodeurs de l'atelier Shanagar travaillent sur une pièce de tissu pour le couturier français Julien Fournié, le 7 janvier 2023 à Bombay, en Inde

0 0 0 0 0
0 Partages

Newsletter Actualités
Recevez chaque semaine toute l'actualité de votre région
S'inscrire

EN DIRECT
19:36 Fin de la perturbation sur la D10 à Saint-Chamas
19:32 Bruxelles : un blessé dans une attaque au couteau
19:22 Espagne : des supporters sanctionnés pour insultes racistes contre Vinicius
19:14 Dans les Alpes-de-Haute-Provence, apprendre à nager grâce à un camion
19:08 FFF : Le Graët n'a "plus la légitimité nécessaire pour administrer" le foot français, selon le pré-rapport de la mission d'audit
19:06 La Réunion : un homme tué par la police après avoir poignardé l'oncle de son ex-compagne
19:00 Avignon : un nouveau festival avec Suzane, Jain, Sofiane Pamart et Dinos
18:53 Limoges : un homme suspecté d'avoir tué sa compagne d'une balle dans la tête
Plus de brèves

pam building
NOUVEAU SMU AGILIUM®

Journal en ligne
Votre journal numérique disponible sur tous vos supports.
Lire l'édition en ligne

Des brodeurs de l'atelier Shanagar travaillent sur une pièce de tissu pour le couturier français Julien Fournié, le 7 janvier 2023 à Bombay, en Inde *PUNIT PARANJPE*

Assis en position du lotus, quatre hommes passent des perles à travers un fil d'or sur un pan d'organza.

C'est ainsi que naît chez le brodeur Shanagar à Bombay la robe de mariée haute couture de Julien Fournié, destinée à éblouir mardi le public lors de son défilé à Paris.

Dénonçant "l'impérialisme du design", le couturier français a choisi cette saison de mettre en lumière le savoir-faire indien "ancestral" et "inégalé" dont profitent les grandes maisons dans le monde entier, sans trop le revendiquer d'ordinaire.

A l'intérieur d'un bâtiment beige d'apparence banale, des dizaines d'hommes en polo gris, pieds nus, travaillent assis sur des coussins posés au sol, la tête penchée sur de grands morceaux de tissu tendus à plat par des cadres métalliques.

En Inde, la broderie est un métier d'homme.

Un brodeur de l'atelier Shanagar coud des perles sur une pièce de tissu pour le couturier français Julien Fournier, le 7 janvier 2023 à Bombay, en Inde *PUNIT PARANJPE*

Le silence dans lequel on n'entend que le claquement des aiguilles et des perles et le tourbillon des ventilateurs de plafond, est perturbé par le rugissement des avions volant à basse altitude vers et depuis l'aéroport international de la capitale économique de l'Inde.

- "Numéro un au monde" -

L'atelier Shanagar – qui signifie "orner" en sanskrit – joue depuis des décennies un rôle essentiel, mais discret, dans l'exécution des broderies complexes pour les grandes maisons de mode en Europe, aux États-Unis et au Japon.

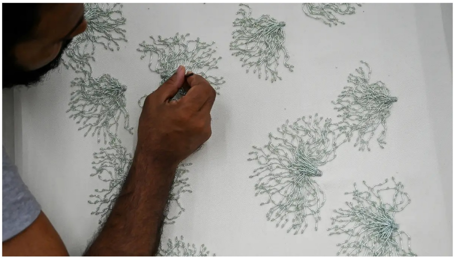

Annonce
Profitez de 15€ offerts
AdChoices
Sponsored

Interflora
Livraison 7j/7
partout en France
Offrir

A LIRE AUSSI
Recommandé par Outbrain

Sponsorisé
Gala
Mort de Gaspard Ulliel : rebondissement dans l'enquête, un a...

Sponsorisé
Portail de Comparaison
Combien coûte une douche de plain-pied ?
Une douche de plain-pied est moins cher que vous ne le pensez!

SEMRUSH
ESSAYEZ-LA GRATUITEMENT

ÉGALEMENT POPULAIRES
La Ciotat : un homme de 28 ans se tue en trottinette électrique

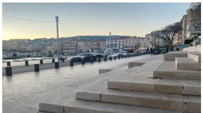

Un brodeur de l'atelier Shanagar coud des perles sur une pièce de tissu pour le couturier français Julien Fournier, le 7 janvier 2023 à Bombay, en Inde *PUNIT PARANJPE*

En Inde, on brode depuis des siècles avec des particularités dans chaque région de ce vaste pays.

"Ils ont un éventail de techniques qu'on n'a pas ici", souligne Jean-Paul Cauvin, directeur de la maison Julien Fournié.

Biswajit Patra, 31 ans, brodeur chez Shanagar, a déjà 15 ans d'expérience. "J'ai appris le métier dans mon village de Calcutta à la maison car mon père faisait le même travail et mon frère et ma sœur font aussi ce travail".

"C'est ancestral. Pendant que nous en Europe on portait au 16e siècle des hennins et poulaines (des types de coiffes et de souliers, ndlr), il y avait des maharajas en tenues brodées d'or, ils sont très en avance, c'est le numéro un de la broderie au monde", souligne Julien Fournié.

"Ce qu'ils savent mieux faire que n'importe qui, c'est broder au fil d'or, tisser les fils à l'intérieur des perles pour créer des dégradés de couleurs", explique-t-il à l'AFP.

Un brodeur de l'atelier Shanagar travaille sur une pièce de tissu pour le couturier français Julien Fournier, le 7 janvier 2023 à Bombay, en Inde *PUNIT PARANJPE*

Cela crée un rendu "vieilli et élégant". La robe de mariée "brille, mais pas trop. Les clientes de la haute couture n'ont pas envie d'être des arbres de Noël".

"J'ai travaillé avec de grands brodeurs français et à chaque fois c'est compliqué, chacun veut y mettre son grain de sel et tu n'as jamais exactement ce que tu veux", poursuit-il.

- Alaïa, Gaultier et Hollywood -

Chetan Desai, 55 ans, dont le père a lancé "Creations by Shanagar" il y a plus de 60 ans, ne vit que pour la mode.

L'entreprise avait commencé comme un atelier de tissage à la main et de saris brodés.

Un brodeur de l'atelier Shanagar travaille sur une pièce de tissu pour le couturier français Julien Fournier, le 7 janvier 2023 à Bombay, en Inde *PUNIT PARANJPE*

Mais au milieu des années 1990, il regarde plus loin vers la France, où il noue un partenariat avec le couturier franco-tunisien Azzedine Alaïa dont les robes brodées par Shanagar ont été portées notamment par Naomi Campbell.

Restant discret sur ses collaborations en cours --sauf celle avec Julien Fournié--, il se souvient des broderies faites pour Jean Paul Gaultier, Yohji Yamamoto et Donna Karan.

Même Hollywood est venu frapper à la porte, Shanagar aidant à créer les costumes de Nicole Kidman dans la comédie musicale "Moulin Rouge" de 2001.

La Ciotat : trois blessés, dont deux grave, dans un accident cette nuit sur l'avenue Louis Crozet

18
SAPEURS-POM

La Ciotat : l'une des victimes de l'accident survenu cette nuit est décédée

Guide shopping

LES BONS PLANS DU MOMENT

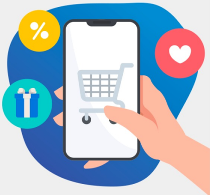

JE DÉCOUVRE →

"J'adore travailler avec Julien Fournié. Il repousse les limites. C'était un exercice difficile et en même temps très fructueux parce que certaines de ses idées m'ont surpris", raconte Chetan Desai à l'AFP.

Chetan Desai, directeur de l'atelier de broderie de luxe Shanagar, le 7 janvier 2023 à Bombay, en Inde *PUNIT PARANJPE*

Une fois les pans brodés arrivés à Paris, c'est Julien Fournié qui les repasse soigneusement lui-même, avant que l'atelier ne procède au montage de la robe. "60% du modèle de la haute couture, c'est du repassage", confie-t-il.

La collection qui va défiler à Paris mardi est entièrement brodée de perles et de fils chez Shanagar, avec quelques techniques inédites comme des broderies confectionnées à partir de morceaux de tulle enroulés pour créer des fleurs.

Restez connecté à toute l'actualité avec La Provence

- ✓ 100% des **articles accessibles**
- ✓ Le **journal numérique** dès 5h
- ✓ Sans engagement

S'abonner à partir de 1€

Commentaires S'ABONNER CONNEXION | S'INSCRIRE

Vous pouvez renseigner votre pseudo dans votre espace Mon Compte.
En publiant un commentaire vous acceptez la réglementation en vigueur.

Démarrez la conversation

Démarrez la conversation

Optimisé par : viafoura

Les plus commentés

"Immangeable", "dégueulasse", "pas assez de viande"... ...

6 commentaires

OM-Monaco : Sanchez, Little Big Man

23 commentaires

Data centers à Marseille : stop ou encore ?

1 commentaire

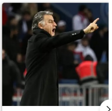

Accroché par Reims PSG rate l'occasion

9 commentaires

L'EXPRESS
S'INFORMER POUR RÉUSSIR
1€ pour 1 mois
au lieu de 10,90€
Je m'abonne
sans engagement

Recommandé par Outbrain

Sponsorisé

News people
"Son esprit n'est plus là" : l'état de santé de Jack Nicholson inquiète, un proche sort du silence

Sponsorisé

Gala
Affaire Richard Berry, sa 2e fille Joséphine sort du silence : "J'affirme, sans l'ombre d'un doute..."

Sponsorisé

Oh!MyMag
François Hollande taclé sur son poids par Michel Cymes, il quitte le plateau de C à Vous

Sponsorisé

Portail de Comparaison
Combien coûte une douche de plain-pied ?
Une douche de plain-pied est moins cher que vous ne le pensez!

Sponsorisé

Eco Innovation
Cette nouvelle pompe à chaleur réversible fait peur aux fournisseurs de chauffage

Sponsorisé

Santé Actuelle
Prostate gonflée : "Faites chaque jour ce rituel de 30 secondes pour réduire sa taille"

Comment Google entend mieux protéger les consommateurs européens

En Inde, un esclavage sexuel pratiqué au nom d'une déesse hindoue

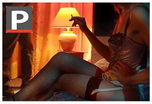

"Romane, c'est une pute" lance le mac aux juges du tribunal correctionnel d'Aix

Un mort et deux blessés dans une fusillade à Marseille

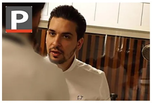

Marseille : le chef étoilé Ludovic Turac entre aux Baumettes

"Immangeable", "dégueulasse", "pas assez de viande"... À La Ciotat, la...

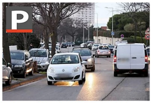

Marseille : le fils veillait le corps de son père en décomposition

Météo en Provence : de la neige jusqu'à Manosque demain, vague de froid...

Sponsorisé

Aides Panneaux Solaires
C'est voté, l'État paye vos panneaux solaires avec batterie de stockage !

Sponsorisé

Bienprévoir.fr
Assurance vie : Fin des fonds en euros - Découvrez les alternatives dans notre guide 2022 - PDF

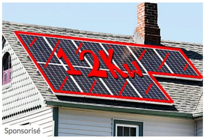

Panneaux Solaires Pas Cher
C'est voté, les panneaux solaires deviennent subventionnés pour les propriétaires

Sponsorisé

Gala
Affaire Richard Berry, sa 2e fille Joséphine sort du silence : “J’affirme, sans…

Sponsorisé

Bienprévoir.fr
Assurance vie : Fin des fonds en euros - Découvrez les alternatives dans notre…

Sponsorisé

Eco Innovation
Cette nouvelle pompe à chaleur réversible fait peur aux fournisseurs de…

Sponsorisé

Programme Solaire
C’est voté, l’Etat paye vos panneaux solaires si vous êtes propriétaire !

Mane : le retour de la fête de la truffe

En Inde, un esclavage sexuel pratiqué au nom d'une déesse hindoue

Un mort et deux blessés dans une fusillade à Marseille

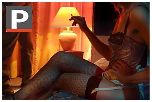

"Romane, c'est une pute" lance le mac aux juges du tribunal correctionnel d'Aix

Toyota n°1 mondial de l'automobile en 2022, Hyundai-Kia 3e devant…

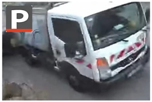

Marseille : ils tentent un "coup d'assur" avec une benne de la Métropole

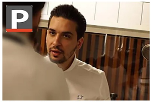

Marseille : le chef étoilé Ludovic Turac entre aux Baumettes

Viols de Mazan : le mari qui "offrait" sa femme mis en cause dans deux "cold-…

Sponsorisé

Santé Actuelle

Sponsorisé

Science Actualité

Sponsorisé

Aides Panneaux Solaires